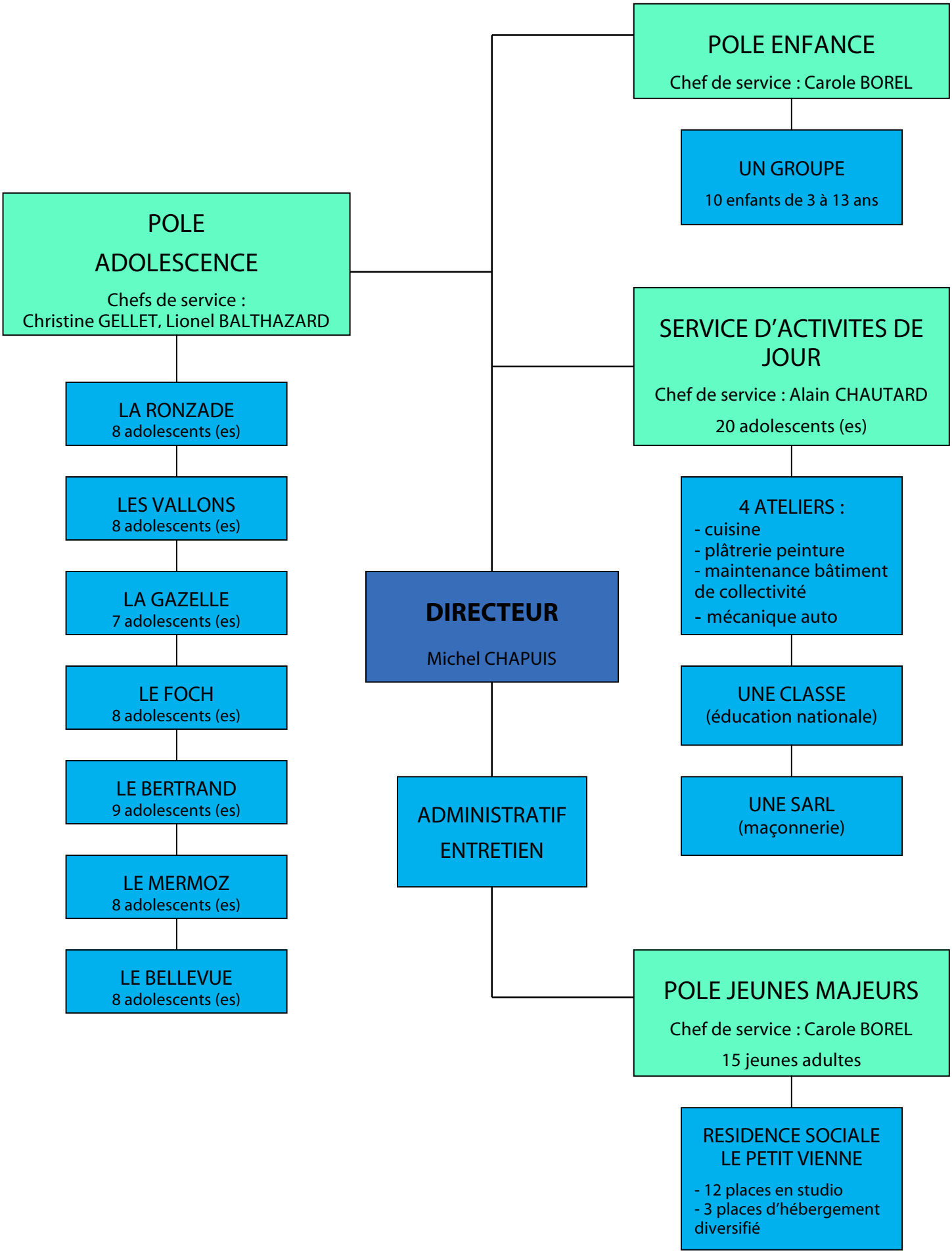
POLE ENFANCE
Chef de service : Carole BOREL
UN GROUPE
10 enfants de 3 à 13 ans
POLE ADOLESCENCE
Chefs de service :
Christine GELLET, Lionel BALTHAZARD
SERVICE D'ACTIVITES DE JOUR
Chef de service : Alain CHAUTARD
20 adolescents (es)
LA RONZADE
8 adolescents (es)
LES VALLONS
8 adolescents (es)
LA GAZELLE
7 adolescents (es)
LE FOCH
8 adolescents (es)
LE BERTRAND
9 adolescents (es)
LE MERMOZ
8 adolescents (es)
LE BELLEVUE
8 adolescents (es)
4 ATELIERS :
- cuisine
- plâtrerie peinture
- maintenance bâtiment de collectivité
- mécanique auto
DIRECTEUR
Michel CHAPUIS
UNE CLASSE
(éducation nationale)
UNE SARL
(maçonnerie)
ADMINISTRATIF
ENTRETIEN
POLE JEUNES MAJEURS
Chef de service : Carole BOREL
15 jeunes adultes
RESIDENCE SOCIALE
LE PETIT VIENNE
- 12 places en studio
- 3 places d'hébergement diversifié